CTI 华测检测

240200340008

中国认可
国际互认
检测
TESTING
CNAS L11361

检测报告

报告编号　A2260871496102002C　　第 1 页 共 5 页

报告抬头公司名称　沧州左青右见新材料有限公司
地　　址　河北省沧州市沧县沧东经济开发区牧疆南北农牧机械有限公司院内 102 室

以下测试之样品及样品信息由申请者提供并确认

样品名称	白色色母
样品接收日期	2026.10.16
样品检测日期	2026.10.16-2026.10.21

测试内容：
根据客户的申请要求，具体要求详见下一页。

批　准　腾广山
腾广山
授权签字人
日　期　2026.10.22

天津华测检测认证有限公司　No. 184222022
天津市东丽开发区信达路 100 号

检测报告

测试摘要:

测试要求	测试结果
GB 4806.7-2023 食品安全国家标准 食品接触用塑料材料及制品	
- 感官要求	**符合**
- 总迁移量	**符合**
- 高锰酸钾消耗量	**符合**
- 重金属(以 Pb 计)	**符合**

符合(不符合)表示检测结果满足(不满足)限值要求。

**********详细结果，请见下页**********

检测报告

GB 4806.7-2023 食品安全国家标准 食品接触用塑料材料及制品

▼感官要求

测试方法: GB 4806.7-2023

测试项目	结果	方法检出限	要求	单位
	002			
感官	符合标准要求	--	色泽正常，无异臭、不洁物等	--
浸泡液	符合标准要求	--	迁移试验所得浸泡液无浑浊、沉淀、异臭等感官性能的劣变	--

▼总迁移量

测试方法: GB 31604.8-2021

食品模拟物: 10%乙醇; 检测条件: 40℃, 24h

测试项目	结果	方法检出限	指标	单位
	002			
总迁移量	N.D.	3.0	≤10	mg/dm ^{2}

▼高锰酸钾消耗量

测试方法: GB 31604.2-2016

食品模拟物: 水; 检测条件: 60℃, 2h

测试项目	结果	方法检出限	指标	单位
	002			
高锰酸钾消耗量	N.D.	1.0	≤10	mg/kg

▼重金属(以 Pb 计)

测试方法: GB 31604.9-2016 第一法

食品模拟物: 4%乙酸; 检测条件: 60℃, 2h

测试项目	结果	方法检出限	指标	单位
	002			
铅 (Pb)	<1	--	≤1	mg/kg

备注:

- N.D. = 未检出 (小于方法检出限)
- mg/kg = ppm = 百万分之一
- 实验室浸泡方式为全浸没法，S/V（面积/体积或质量）为 6 dm^2/L（kg）。
- “浸泡液”项目的结果依据此报告中所有浸泡液浸泡测试的情况进行判定。

检测报告

样品/部位描述

序号	CTI 样品 ID	描述
1	002	白色塑料

检测报告

样品图片

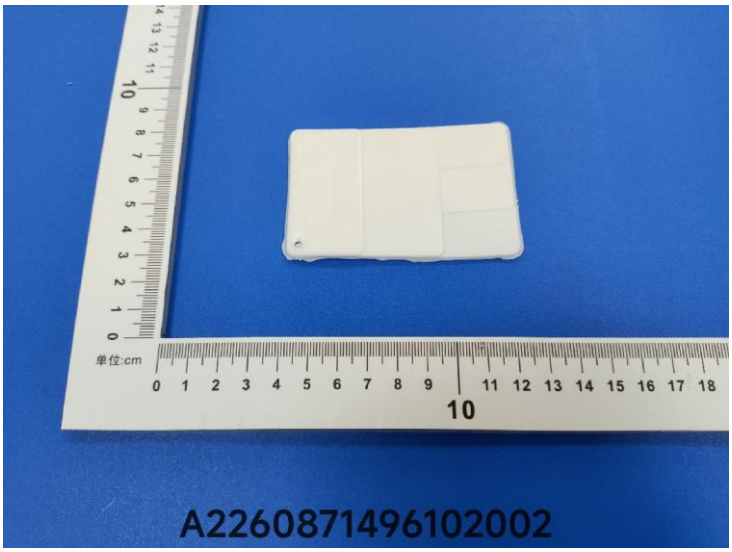

声明：

1. 本报告无批准人签字、“专用章”及报告骑缝章无效；
2. 报告抬头公司名称及地址、样品及样品信息由申请者提供，申请者应对其真实性负责，CTI 未核实其真实性；
3. 本报告检测结果仅对受测样品负责；
4. 除非另有说明，报告参照 ILAC-G8:09/2019 / CNAS-GL015:2022 使用简单接受（w=0）二元判定规则进行符合性判定;
5. 未经 CTI 书面同意，不得部分复制本报告。

*** 报告结束 ***